

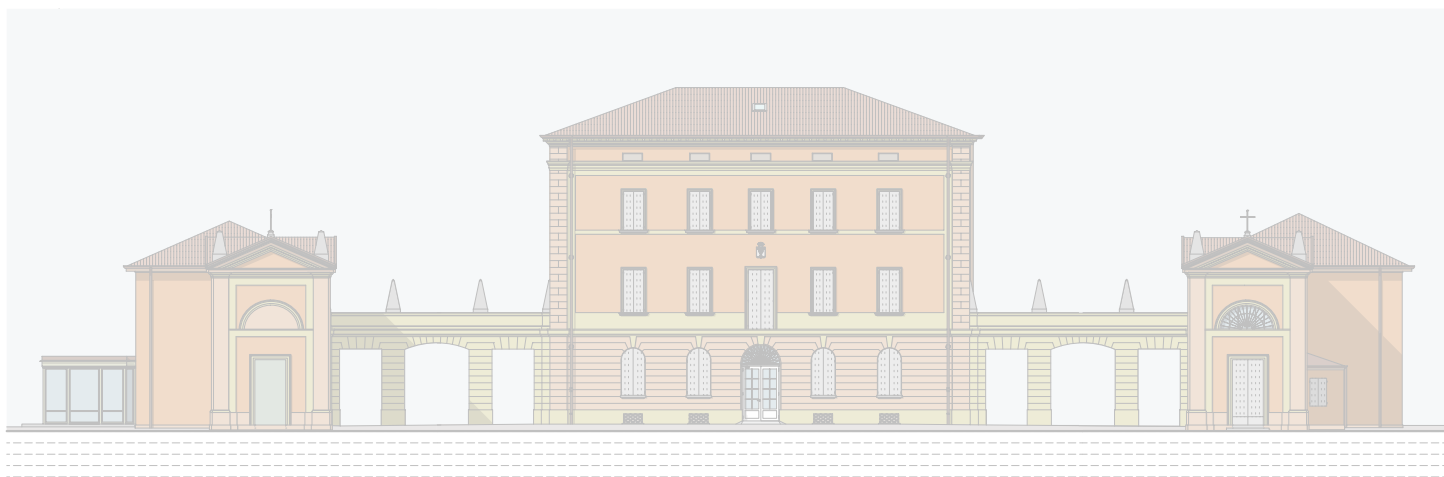

COMUNE DI CASTEL MAGGIORE

OPERE DI MANUTENZIONE STRAORDINARIA DEL COMPESSO DENOMINATO "VILLA SALINA-MALPIGHI" POSTO IN VIA GALLIERA n. 2 STRALCIO n. 3 - CUP G77H21000970004



IL RICHIEDENTE:
Comune di Castel Maggiore

AREA LL.PP. - PATRIMONIO - TRASPORTI - MOBILITA'
La Dirigente: Lucia Campana

PROGETTISTA E D.L.:
Arch. Loreto Colucci

TECNICO COMPETENTE

AUTORIZZAZIONE
prot. 29410 del 10/12/2021
prot. 27072 del 20/10/2022 (variante)
art. 21, comma 4, D. Lgs. 42/2004

AUTORIZZAZIONE PAESAGGISTICA
n. 1/2022 del 11/01/2022
art. 146, D. Lgs. 42/2004

PROGETTO DEFINITIVO-ESECUTIVO
Stralcio n. 3
art. 23, commi 7 e 8, D. Lgs. 50/2016

OGGETTO: FOTOINSERIMENTI

TAVOLA	18.1 S3 - REL		SCALA	NOVEMBRE 2022
DATA AGG.	N.	DESCRIZIONE		

COMUNE DI CASTEL MAGGIORE

PROGETTO ARCHITETTONICO

Arch. Loreto Colucci

AREA LL.PP. – PATRIMONIO –

TRASPORTI – MOBILITA'

Geom. Lucia Campana

- FOTOINSERIMENTI

OPERE DI MANUTENZIONE STRAORDINARIA NEL COMPLESSO ARCHITETTONICO DI VILLA SALINA MALPIGHI, POSTO AL CIVICO 2 DI VIA GALLIERA A CASTEL MAGGIORE: PROGETTO DEFINITIVO - ESECUTIVO (art. 23, commi 7 e 8, D. Lgs. 50/2016) - STRALCIO n. 3¹

¹ Il presente elaborato comprende gli interventi già oggetto di Richiesta di Autorizzazione art. 21 e di Richiesta di Autorizzazione Paesaggistica nel loro complesso: lo Stralcio n. 3 riguarda esclusivamente una parte di tali interventi (cfr. elaborato 19.3 S3 - REL: Relazione tecnica - Sintesi interventi stralcio 3).



fotoinserimento: rampa su ingresso del corpo centrale e montaggio access point utilizzando i pluviali del fronte come supporto (all'altezza della fascia del piano primo)



fotoinserimento: rampa su ingresso del corpo centrale



fotoinserimento:
rampa su ingresso del corpo nord



fotoinserimento: griglia esterna di protezione del foro di areazione, praticato ai fini del rispetto delle norme di sicurezza antincendio